

CÔNG TY TNHH NESTLÉ VIỆT NAM

KCN Biên Hoà 2, Phường Long Bình, Thành phố Biên Hoà, Tỉnh Đồng Nai,
Việt Nam

Số điện thoại: 02513.836601 Số fax: 02513.836602

Mã số doanh nghiệp: 3600235305 Mã số: 893 4804



THÔNG BÁO VỀ VIỆC BỔ SUNG NHÃN SẢN PHẨM

Kính gửi: **CHI CỤC AN TOÀN VỆ SINH THỰC PHẨM ĐỒNG NAI**
Số: 68 /2020/RA-MIS-NVL HO CHI MINH CITY. 02 / 06 /2020

Công ty TNHH Nestlé Việt Nam trân trọng kính chào quý Chi Cục.

Sản phẩm sau đây của công ty chúng tôi đã thực hiện thủ tục tự công bố sản phẩm như sau:

	Tên sản phẩm	Số bản tự công bố	Ngày chi cục tiếp nhận
1	Thực phẩm Bổ sung Gerber Organic Lúa mì Yến mạch	22/ CÔNG TY TNHH NESTLÉ VIỆT NAM /2020 (TCCS 22:2020/NVL)	07/05/2020
2	Thực phẩm Bổ sung Gerber Organic Lúa mì Yến mạch Bánh Quy	23/ CÔNG TY TNHH NESTLÉ VIỆT NAM /2020 (TCCS 22:2020/NVL)	07/05/2020

Theo khoản 4, điều 8, nghị định 15/2018/NĐ-CP, Nay công ty chúng tôi xin thông báo với quý Chi cục về việc bổ sung nhãn sản phẩm do thay đổi thông tin hướng dẫn sử dụng (theo những thay đổi từ nhà sản xuất) cụ thể như sau:

Nội dung nhãn đã tự công bố	Nội dung nhãn xin thay đổi
Nhãn gốc: <ul style="list-style-type: none">- Easy to mix directions: Pour out 160 ml of warm water (or breastmilk, infant formula, Gerber juice) in bowl- Nutritional information: Tất cả các thông tin dinh dưỡng trên khẩu phần: /serving (25g powder + 160 ml water)	Nhãn gốc: <ul style="list-style-type: none">- Easy to mix directions: Pour out 160 ml of warm formula in bowl- Nutritional information: Thông tin dinh dưỡng trên khẩu phần: /serving (25g powder + 160 ml infant formula)
Nhãn phụ tiếng việt: <ul style="list-style-type: none">- Hướng dẫn sử dụng: Cho 160 ml nước ấm vào chén (hoặc có thể pha với sữa mẹ, sữa công thức, nước hoa quả)	Nhãn phụ tiếng việt: <ul style="list-style-type: none">- Hướng dẫn sử dụng: Cho 160 ml sữa công thức ấm vào chén

(Xin xem dự thảo nhãn đính kèm)

Chúng tôi xin cam kết không có bất kỳ sự thay đổi nào khác về công thức và chất lượng sản phẩm đã công bố.

Trân trọng cảm ơn và kính chào.

TM Công ty TNHH Nestlé Việt Nam

TANTIERMAWATI



Giám đốc ngành hàng dinh dưỡng trẻ nhỏ

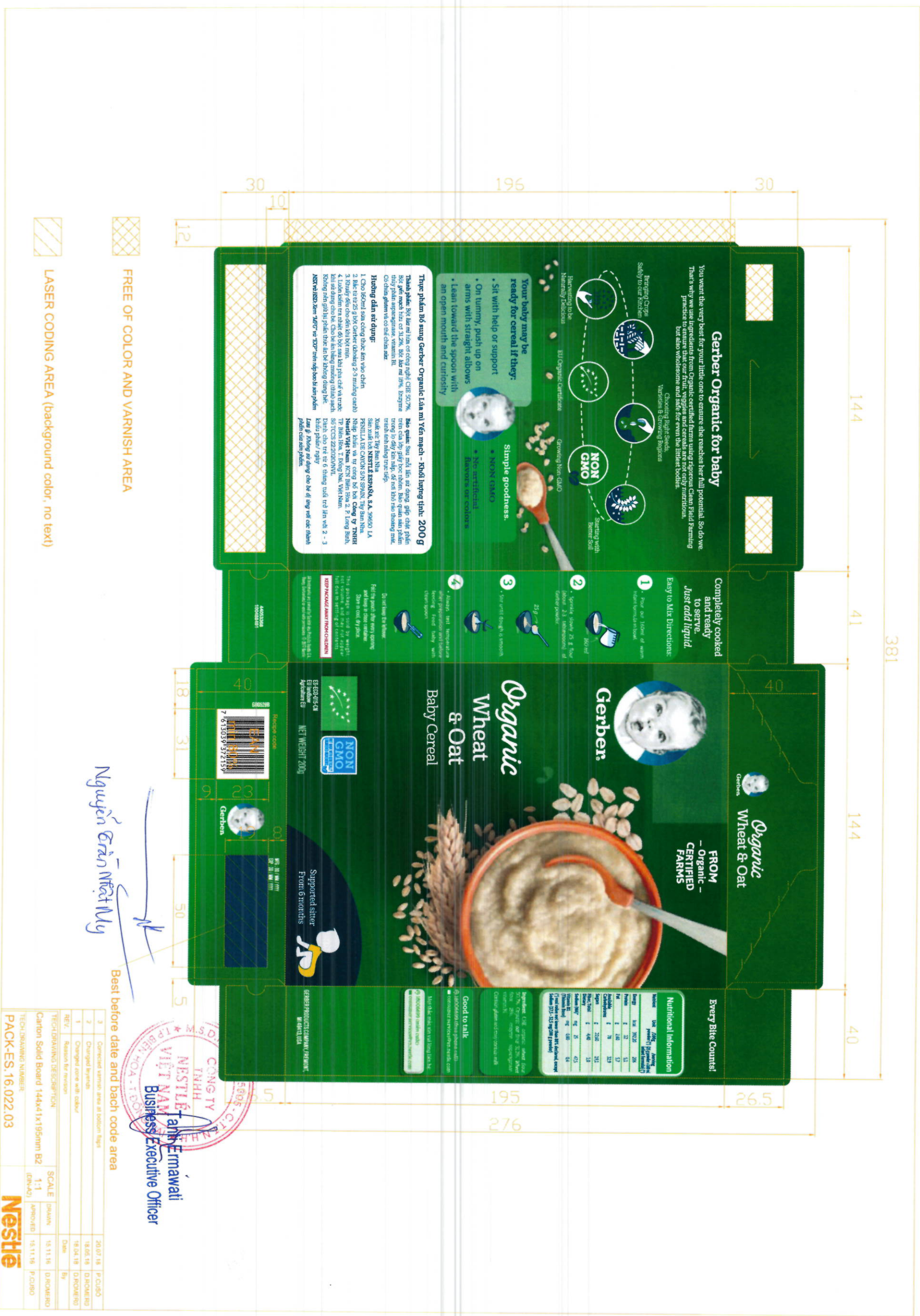

FREE OF COLOR AND VARNISH AREA

LASER CODING AREA (background color, no text)

diadeis

Client: Nestle
 Project: NES005385
 Product: NES005385
 Date: 03/26/21

Approval: [Signature]

Color and varnish area legend with color swatches and labels.

Best before date and batch code area

REVISION	REASON FOR REVISION	DATE	BY
3	Corrected version area at bottom flap	20.07.18	P. QUISO
2	Changed version	18.06.18	D. HOANG
1	Changed area with color	18.04.18	D. HOANG

TECH. DRAWING DESCRIPTION: Carton Solid Board 144x41x195mm B2

SCALE: 1:1

TECH. DRAWING NUMBER: PACK-ES.16.022.03

Nestlé

Nguyễn Trần Nhật My
 Business Executive Officer



Every Bite Counts!

Nutritional Information	
Per 100g	
Energy	1020 kJ / 240 kcal
Protein	7.2g
Total Fat	1.8g
Carbohydrate	73g
Fiber	1.2g
Sugars	2.2g
Sodium	4.5mg
Iron	0.45mg

Good to talk

Supported since From 6 months

Organic Wheat & Oat

FROM - Organic - CERTIFIED FARMS

Gerber Wheat & Oat

Organic Wheat & Oat

Gerber

Baby Cereal

NET WEIGHT 200g

Barcode: 7 613039 372159

Reaction code: 03

Supported since From 6 months

Gerber Organic for baby

You want the very best for your little one to ensure she reaches her full potential. So do we. That's why we use organic wheat from a family certified farm using rigorous clean field farming practices to ensure the wheat is safe and healthy for your baby. It's also wholesome and safe for even the tiniest bodies.

Choosing Right Seeds. Harvesting Right Seeds.

NON GMO

Simple goodness.

• NON-GMO

• No artificial flavors or colors

Your baby may be ready for cereal if they:

- Sit with help or support
- On tummy, push up on arms with straight elbows
- Lean forward the spoon with an open mouth and curiosity

Three phases to get your baby ready for cereal: 200g

1. Cho bé ngồi yên, chống tay vào chân.
 2. Bé có thể ngồi dậy, chống tay vào chân.
 3. Bé có thể cầm thìa, đẩy thìa ra trước.
 4. Bé có thể cầm thìa, đẩy thìa ra trước.

Hướng dẫn sử dụng:

1. Cho bé ngồi yên, chống tay vào chân.
 2. Bé có thể ngồi dậy, chống tay vào chân.
 3. Bé có thể cầm thìa, đẩy thìa ra trước.
 4. Bé có thể cầm thìa, đẩy thìa ra trước.

Completely cooked and ready to serve. Just add liquid.

Easy to Mix Directions:

1. Pour out 1/2 cup of warm water into a bowl.
2. Sprinkle 2 Tbsp of cereal into the bowl.
3. Stir until dough is smooth.
4. Add hot milk and stir until the temperature is 40°C (104°F). The mixture will be thick and sticky. Let it sit for 1 minute before feeding.

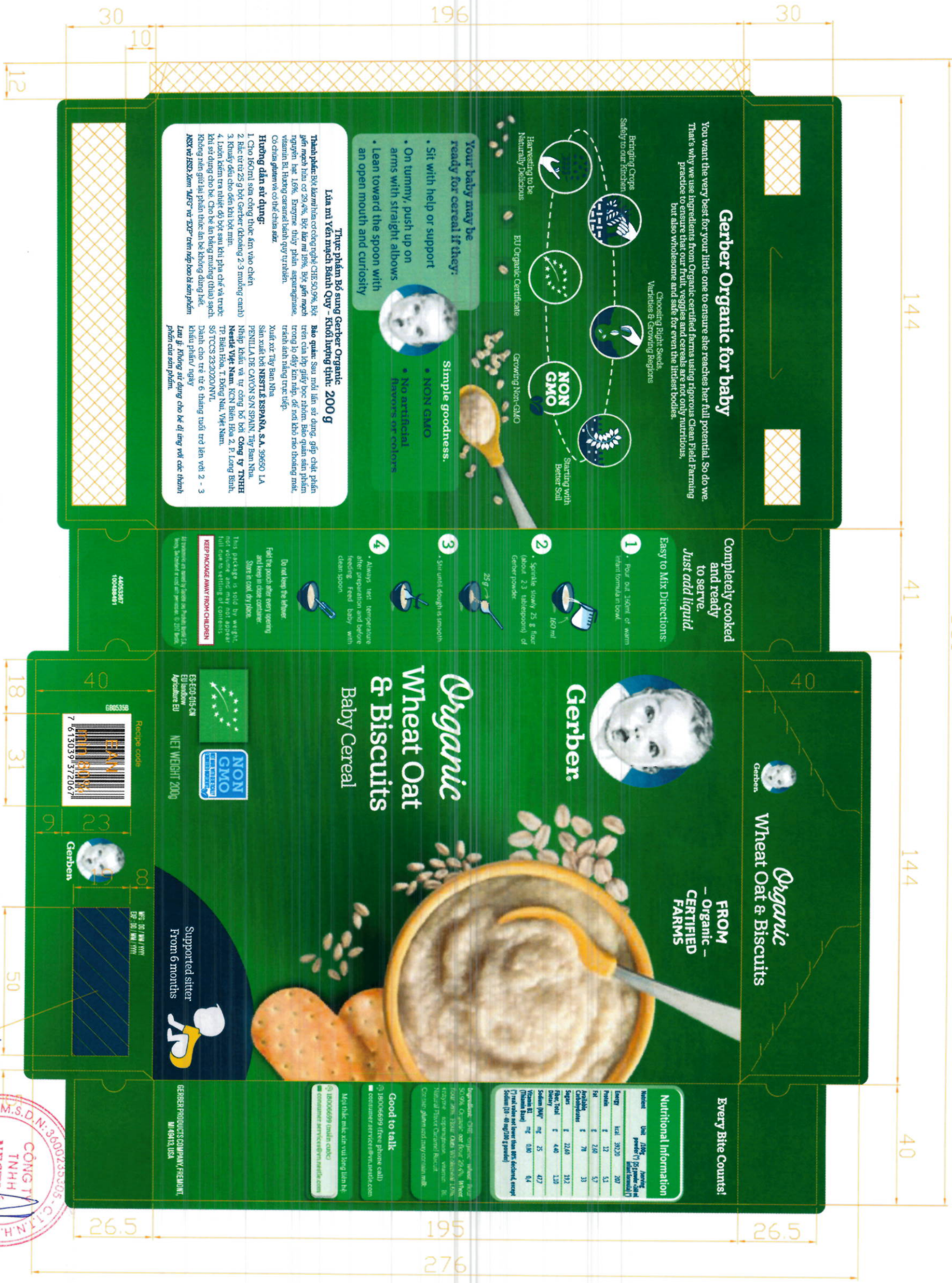

FREE OF COLOR AND VARNISH AREA

LASER CODING AREA (background color, no text)

diadeis

Client: **Nestle**

Material/SAF Code: 4405387

Product: NES005385

Diadem Internal Number: 032602

C/DATE: 15/11/2016

name: 032602

date: 15/11/2016

sign: [Signature]

Version: 1

28/05/2020

Approval

100%

75%

50%

25%

0%

Color calibration chart with various color swatches and a grayscale ramp.

Best before date and batch code area

Handwritten signature: Nguyễn Văn Hải

Handwritten name: Janti Ermawati

Handwritten title: Business Executive Office

REV	Reason for revision	Date	By
3	Corrected varnish area at bottom flaps	20.07.18	P. CUSO
2	Changed typograds	18.05.18	D.ROMERO
1	Changed zone with colour	18.04.18	D.ROMERO

TECH DRAWING DESCRIPTION: Carton Solid Board 144x41x195mm B2

SCALE: DRAWN: 1:1, APPROVED: 15.11.16

TECH DRAWING NUMBER: PACK-ES.16.022.03

Nestle